

## Legenda materiálov

- a) Hekta omela (rašty, plevų, porzėnėliu klasom (miesiam opėteri) ot bėkė.
- b) Kyrya - keramėd šėdė. Bėkėvėly - dūgė. Hėdėnė - otišė. Kėdėvėrė.
- c) Pėrėnė dėvėrė pėvų, kėstėkės pėsėnėnė, šėpė.  
z vėkėjėš sėmų rėlėr otišėkėvėrė.
- d) z vėkėjėš sėmų rėlėr pėvų, kėstėkės pėsėnėnė dėstėm.  
z vėkėjėš sėmų rėlėr otišėkėvėrė.
- e) Dėvėrė vėpėrė ovėrė, dėvė rėlėr otišėkėvėrė.

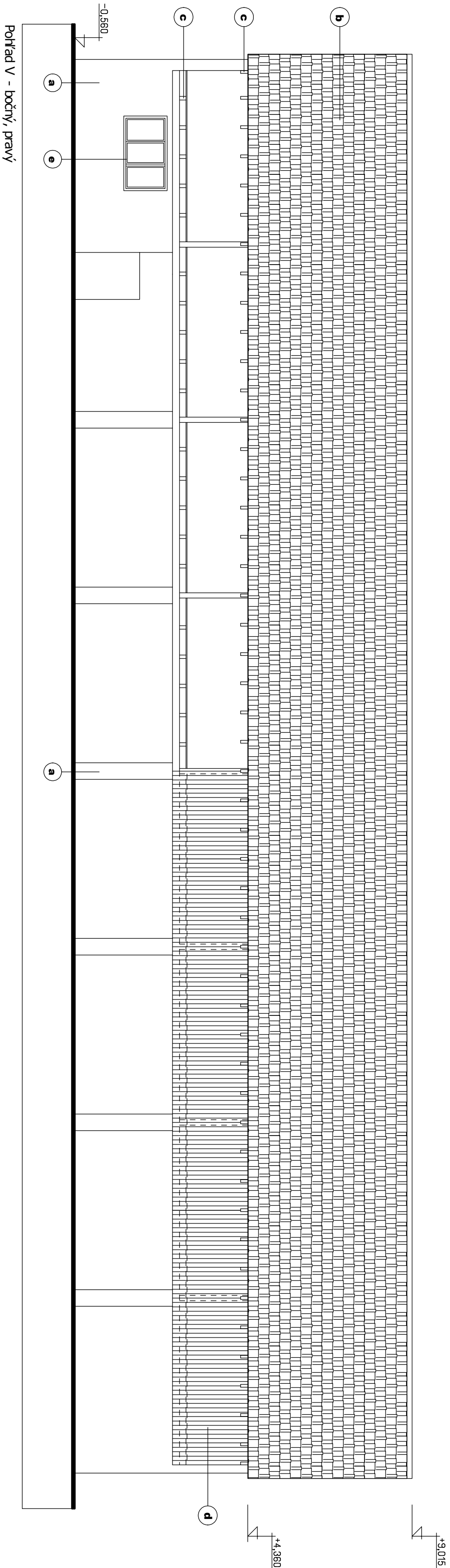
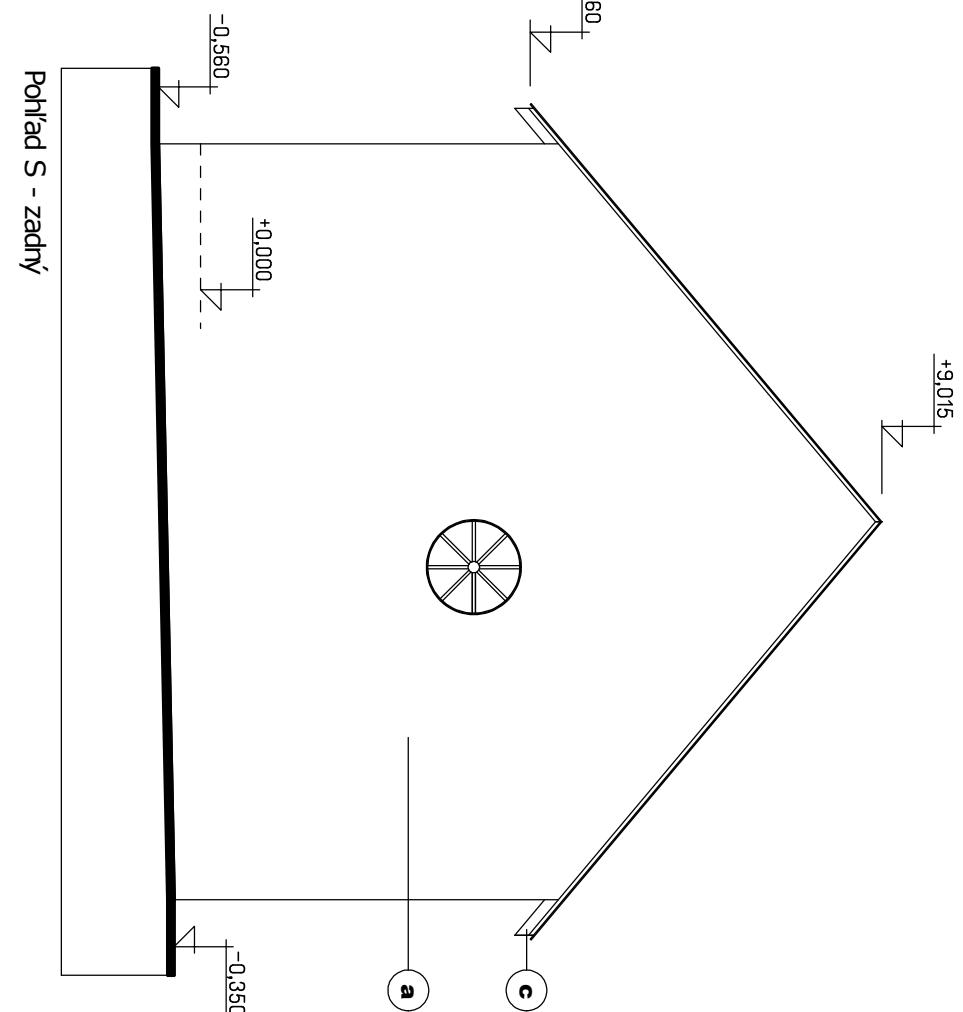

LYNBA/COVAL	INDUSTRY
KRESLI	INDUSTRY
INVESTOR	Ulica Rengy STR Jemnického 885/2, 972 13 Mierosle pravo
MESTO STAVBY	Kúšska, hospodársky dvor, pl.č.3, 594 1, 594/7
MAZOV STAVBY	
<b>Prestavba poľnohospodárskej budovy MHD-sklad na Stajniňu pre odchov a ustajnenie koní</b>	
MAZOV VYKRESU	
Pol'ňary - skladový stav	
DATAUM	06.2022
STUPEŇ PD	STAVENIE PODLAHE
ČASŤ PD	STAVENIE ARCHITEKT.
POČET AD	4
ČÍSLO	
MIERKA	VZŤAHL DLAŇVY/03
M-1300	

DAŤUM	06/2022
STUPEŇ PD	PD na stavbeň povolené
ČASŤ PD	Stavbeňo-architekt. rešenie
POČET A4	4
MIERKA M=1:100	ČÍSLO VÝK. D1-VV/03

INVAZIVNÝ KRESO	MIENKA M=1100	ČÍSLO VÝK.R. D1-VY/03
-----------------	------------------	--------------------------

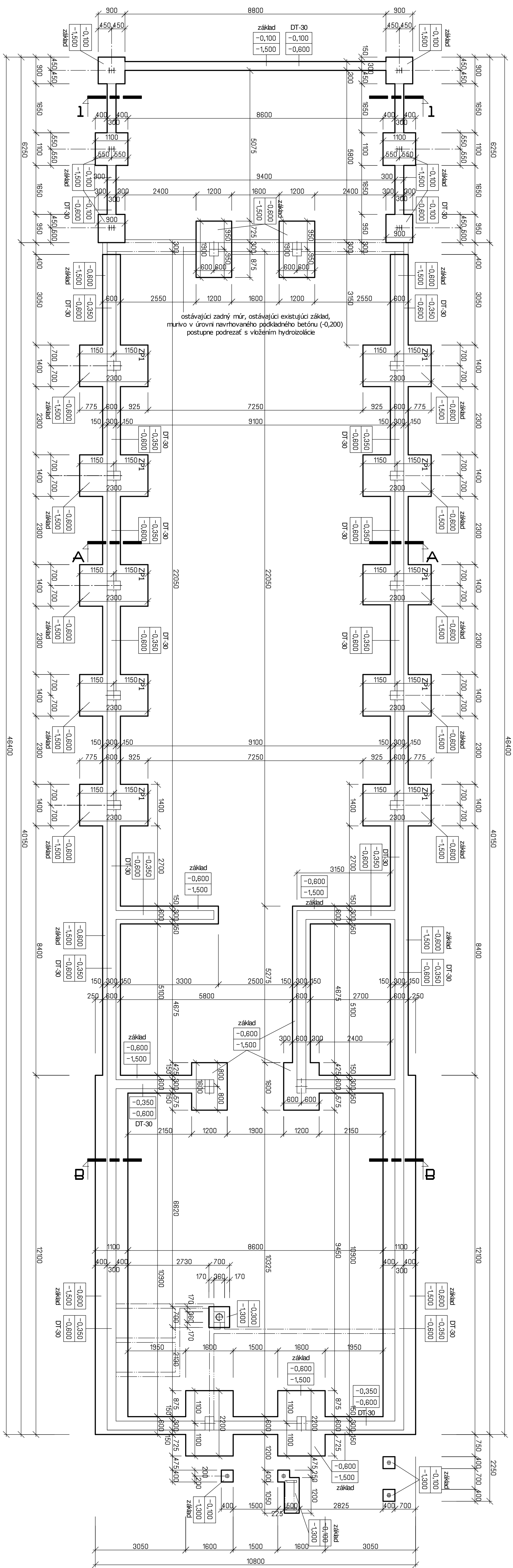

**Poznámka:**

- Juhovost zakladovej zeminy,  $R_{\text{d1}} = 50 \text{ kPa}$ .
- Betón základovej tievly C20/25.
- Pred betónovou základovou konštrukciou RD je nutné vyviesť v základoch presily pre osadené rôznymi rozvodmi, ričnými sieťmi, sieťmi RD - Zdravotníckej, v prvom zriedku základových konštrukcií, nezabudnúť urobiť základový zemný, v prvom zriedku podľa PD - Elektrifikácia a bleskov.

**+0,000 = 333,200 m.m. - podlaha LNP objektu**

VYBAVOVANIE	IZOLÁCIA
KRESLÍ	IZOLÁCIA
INVESTOR	LUNA RING S.R.L. Jarmenčok 885/20, 972 13 Michleste Pavro
Miesto stavby	Kúšska, hospodársky dvor, d.č.193, 994/1, 994/7
MAŽOV STAVBY	
<b>Prestavba poľnohospodárskej budovy MHD-skład na Stajniňu pre odchov a ustajnenie koní</b>	
MAŽOV VÝKRESU	
Zakázky	
DATUM	06.10.2022
STUPEN PD	Spracovanie podrobné
Casť PD	Spracovanie projekt.
POČET A4	5
MIERKA	1:50
CÍSLO VKR.	DLV/VY/04